



とぶっこ



【1. 2月のカレンダー】



は、お休みの日です

※☆印日は「とぶつちよタイム」として読み聞かせをしています。楽しい手遊びなども行いますので、お気軽にご参加ください。(11:15~11:30)

月	火	水	木	金
3 休館日	4☆	5☆	6☆	7☆
10 成人の日	11 おはなしぼんどう 11:00~11:20	12 出張子育て広場 (利府三小児童クラブ) 10:00~12:00	13☆	14☆ おもちゃ病院 13:00~15:00
17☆	18 遊ぼう! ハッピータイム 11:00~11:20	19☆	20☆ お気軽に ご相談くだ さい♪	21☆ 栄養相談(すくすくテ-) 10:30~11:30
24☆	25 遊ぼう! ハッピータイム 11:00~11:20	26 休館日	27☆	28☆
31☆	2/1☆ 遊ぼう! ハッピータイム(まめまき) 11:00~11:20	2☆	3☆	4☆
7☆	8☆	9 休館日	10☆	11 建国記念日

【1月のイベント】

★遊ぼう！ハッピータイム★

18日(火)・25日(火) 11時~11時20分

★18日は、みんなでお正月あそび
しましょうね!(^^)!



★25日は、元気に体を動かして遊びま
しょう♪

★出張子育て広場★

12日(水) 10時~12時

場所：利府第三小学校 児童クラブ

1月は、スタンプやシールなどでカレンダーを
作りますよ！赤ちゃんも、ちょっぴりおにいさん
おねえさんもみんな遊びにきてね(#^.^#)

カレンダーは、
11時頃~はじ
めるよ！



★子育てサークル★

●「おはなしぼんどう」のおはなし会
11日(火) 11時~11時20分



どんな絵本を読んでくれるかな...。
ぼんどうさんの読み聞かせを聞きながら、
親子のすてきな時間を過ごしましょう。

●おもちゃ病院「くまさん」

14日(金) 13時~15時



壊れてしまったり、動かなくなってしまった
おもちゃを、診察してもらいませんか？
当日都合が悪い方は、事前にお預かりもできます。



子育て広場「十符っ子」は、就学前のお子さんが自由に遊べる室内広場です。

~子育てに関する相談事業を実施しています。育児の不安や疑問など、何でも気軽にご相談ください~

- 開館日時 月曜日~金曜日 9:00~15:30
- 休館日 第2・4水曜日(祝日の場合は翌日)
- 住所 利府町中央2丁目11-1
- 電話 767-2195 ●FAX 767-1050
- アドレス rifushakyo-tofukko@joy.ocn.ne.jp



- ①入口での検温・手指の消毒をお願いします。
- ②保護者の方は、マスクの着用をお願いします。
- ③口に入れたおもちゃは、消毒用の箱に入れてください。
- ④発熱があった場合は解熱後24時間経過後、利用可能となります。
- ⑤感染症により、休校・休園になった園児の方やごきょうだいがいる方、発熱などによる体調不良の同居のご家族がいる場合のご利用はお控えください。



Happy ! Family Day☆



世界に一つの手作りのフォトフレームを作って、家族写真を飾ってみませんか？職員によるお楽しみの出し物や、親子で体操もしますよ！おじいちゃん・おばあちゃんの参加も大歓迎です！ご家族みなさんと、思い出に残る楽しいひとときを過ごしましょう。

・開催日時 令和4年1月22日(土) <午前の部> 午前10時～午前11時30分
<午後の部> 午後1時30分～午後3時
※両会ともに、先着20名様程度といたします。

・場 所 子育て広場「十符っ子」(利府町社会福祉協議会2階)
・対 象 者 ファミサポ会員とその家族 ・ 未就学のお子様とその家族

・申込期間 1月4日(火)～1月7日(金)

・申込方法 ファミリー・サポート・センター事務局または、子育て広場「十符っ子」まで、直接または電話・メールでお申し込みください。

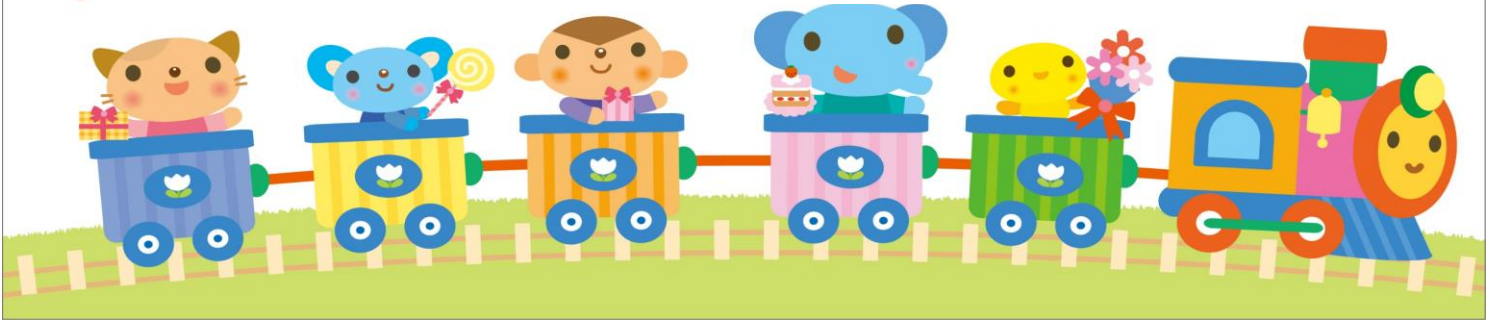

ドリーム・エル リふ のおたのしみ会



折り紙遊びも教えてもらいました♪みんな釘付けでした！



エプロンシアターや絵本、楽しかったね！



コンコンクッションをうたったり、パネルシアターをみたり...

12月のハッピータイム



サンタさんと仲間たちがきてくれました！



ふれあい遊びも楽しかったね！

